01 PLANTA BAIXA TÉRREO - REFORMA (2023)

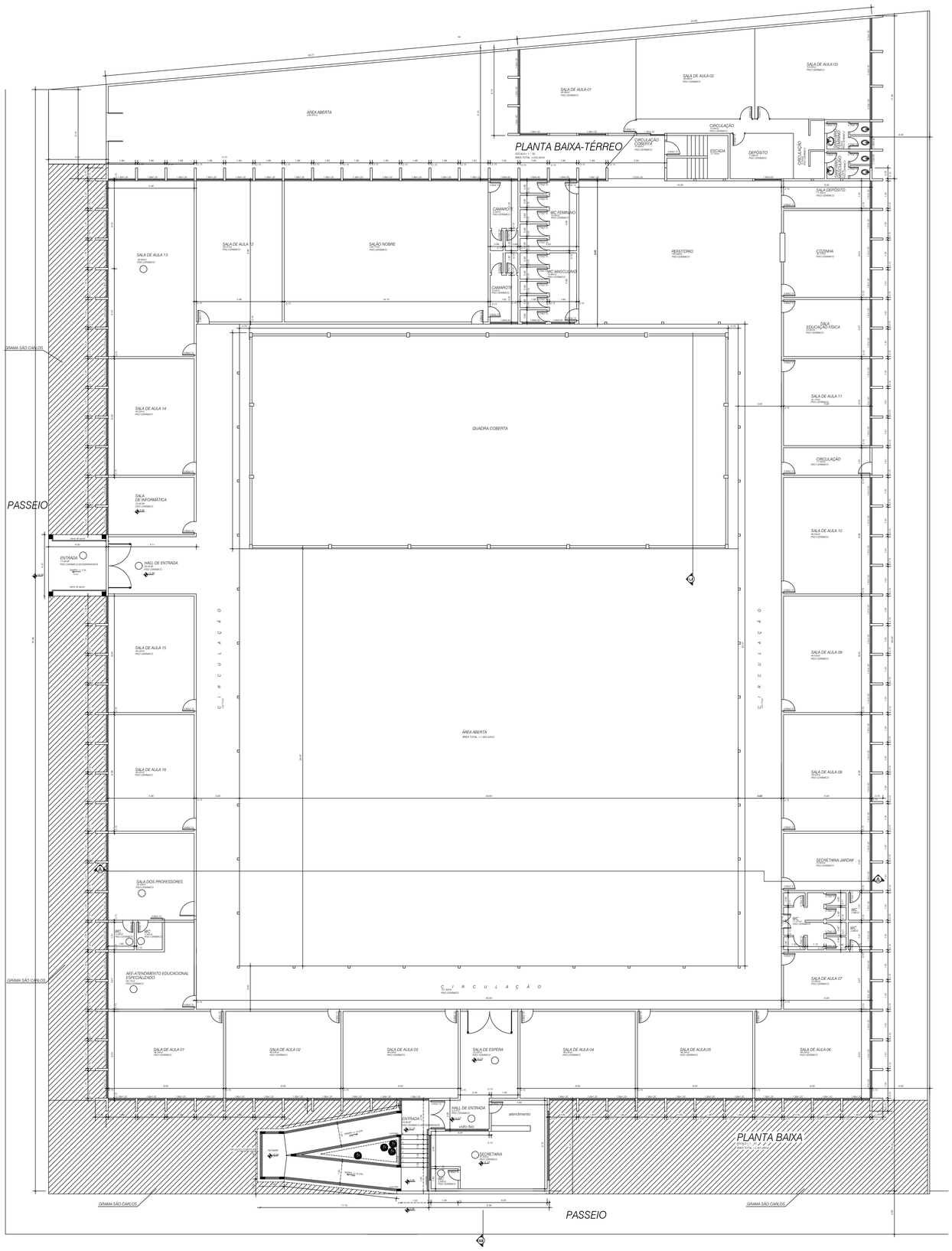

02 PLANTA BAIXA PAV. SUPERIOR - REFORMA (2023)

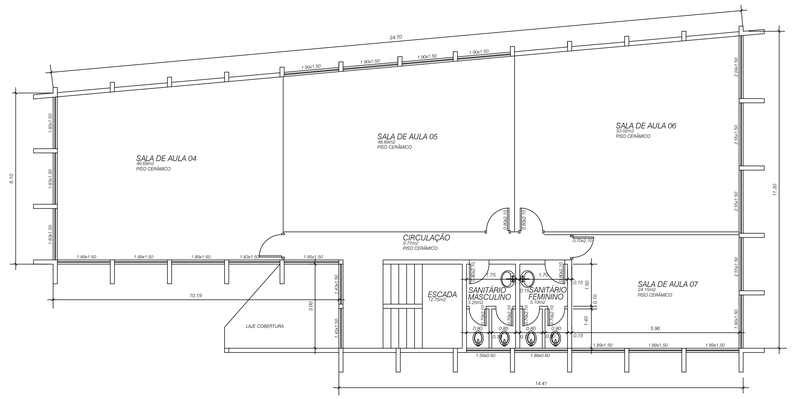

03 CORTE - A-A E FACHADA FRONTAL

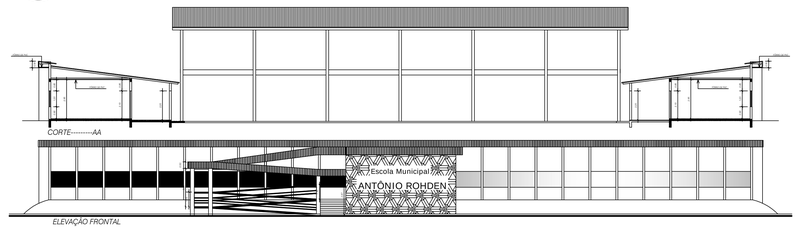

04 LOCALIZAÇÃO E COBERTURA

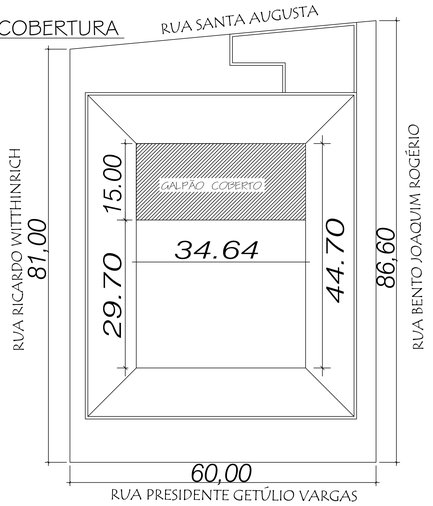

05 PLANTA DE SITUAÇÃO

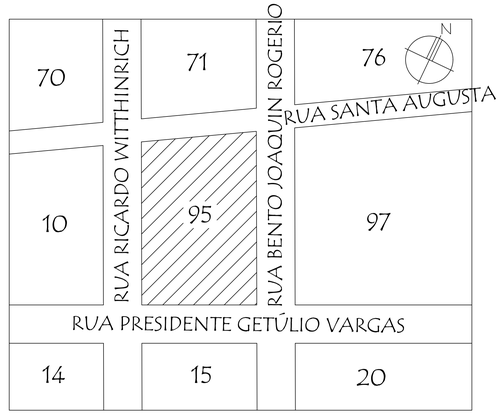

ESPAÇO PARA APROVAÇÃO:

PROJETO ARQUITETÔNICO

Obra:
Edificação Escolar em Alvenaria

Local da obra:
Avenida Getúlio Vargas.

Conteúdo:
Planta Baixa Térreo e Pav. Superior, Corte A-A e C-C, Planta de Localização e Cobertura, Planta de Situação

Responsável Tecnico:
Richard Picolo Tramontin
CREA/SC: 154.577-2

Proprietário:
Prefeitura Municipal de Braço do Norte
CNPJ: 82.926.551/0001-45

SETOR DE PLANEJAMENTO URBANO E DESENVOLVIMENTO ECONÔMICO, CULTURA E TURISMO

Prancha: 01 / 02

Data: 22/01/2023

Área: 3.350,70m²

Desenho: Roger

Escala: Indicada